

Provincia di Bologna

AMBITO 4

SCOLARITA' E COMPOSIZIONE DEMOGRAFICA

Il punto di vista territoriale

Ambito Territoriale 4 Pianura Est

Comuni:

Argelato, Baricella
Bentivoglio, Budrio
Castel Maggiore
Castello d'Argile, Castenaso
Galliera, Granarolo dell'Emilia
Malalbergo, Minerbio
Molinella, Pieve di Cento
San Giorgio di Piano
San Pietro in Casale

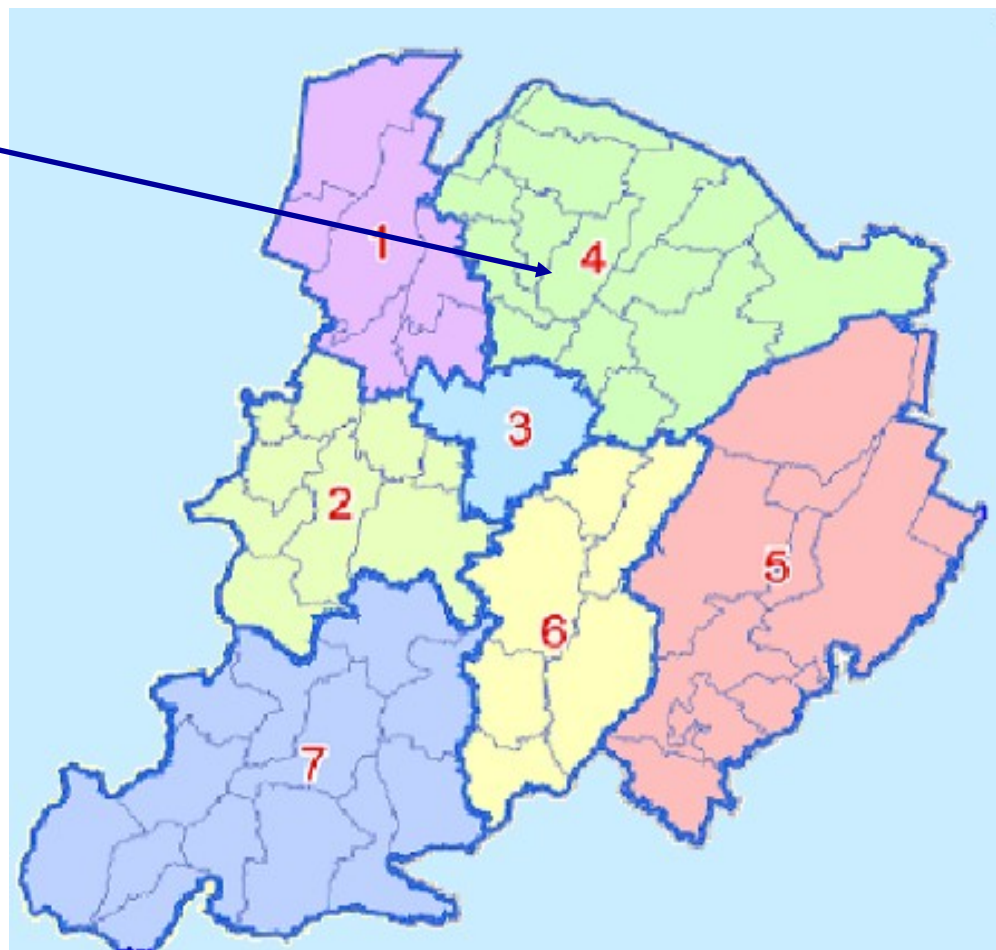

La demografia

Ambito 4 Pianura Est

Popolazione residente nell'Ambito 4 per Comune e genere

Comune	M	F	Totale (gennaio 2010)	% sul totale
Argelato	4.804	4.940	9.744	6,3%
Baricella	3.310	3.429	6.739	4,4%
Bentivoglio	2.585	2.698	5.283	3,4%
Budrio	8.748	9.246	17.994	11,6%
Castello d'Argile	3.231	3.188	6.419	4,2%
Castel Maggiore	8.418	9.048	17.466	11,3%
Castenaso	6.884	7.431	14.315	9,3%
Galliera	2.723	2.832	5.555	3,6%
Granarolo dell'Emilia	5.218	5.435	10.653	6,9%
Malalbergo	4.336	4.474	8.810	5,7%
Minerbio	4.237	4.463	8.700	5,6%
Molinella	7.630	8.191	15821	10,2%
Pieve di Cento	3.465	3.504	6969	4,5%
San Giorgio di Piano	4.047	4.242	8289	5,4%
San Pietro in Casale	5.833	5.984	11817	7,6%
Totale	75.469	79.105	154574	100,0%

Fonte: Ufficio Statistica Provincia di Bologna, rilevazione di gennaio 2010

Popolazione residente nell'Ambito 4 per Comune e fascia di età

Comune	0-2	3-5	6-10	11-13	14-18	19-24	Totale 0- 24	% sul tot. Ambito
Argelato	301	308	508	246	389	423	2.175	6,4%
Baricella	197	180	312	190	276	349	1.504	4,4%
Bentivoglio	157	174	251	141	193	222	1.138	3,3%
Budrio	546	546	855	443	744	806	3940	11,5%
Castello d'Argile	231	263	377	192	261	273	1597	4,7%
Castel Maggiore	445	504	814	452	725	814	3754	11,0%
Castenaso	417	393	623	409	606	583	3031	8,9%
Galliera	160	144	290	158	246	280	1278	3,7%
Granarolo dell'Emilia	307	342	553	318	442	504	2466	7,2%
Malalbergo	258	273	431	199	327	397	1885	5,5%
Minerbio	242	272	415	211	298	397	1835	5,4%
Molinella	493	523	771	427	601	726	3541	10,4%
Pieve di Cento	192	203	331	199	281	320	1526	4,5%
San Giorgio di Piano	284	277	414	231	319	355	1880	5,5%
San Pietro in Casale	361	390	541	298	476	513	2579	7,6%
Totale	4.591	4.792	7.486	4.114	6.184	6.962	34129	100,0%
% sul tot provinciale	17,1%	17,9%	17,6%	17,3%	16,6%	15,2%	16,8%	

Fonte: Ufficio Statistica Provincia di Bologna, rilevazione di gennaio 2010

Confronto popolazione residente nell'Ambito 4 per fascia di età (anno 2008 e anno 2010)

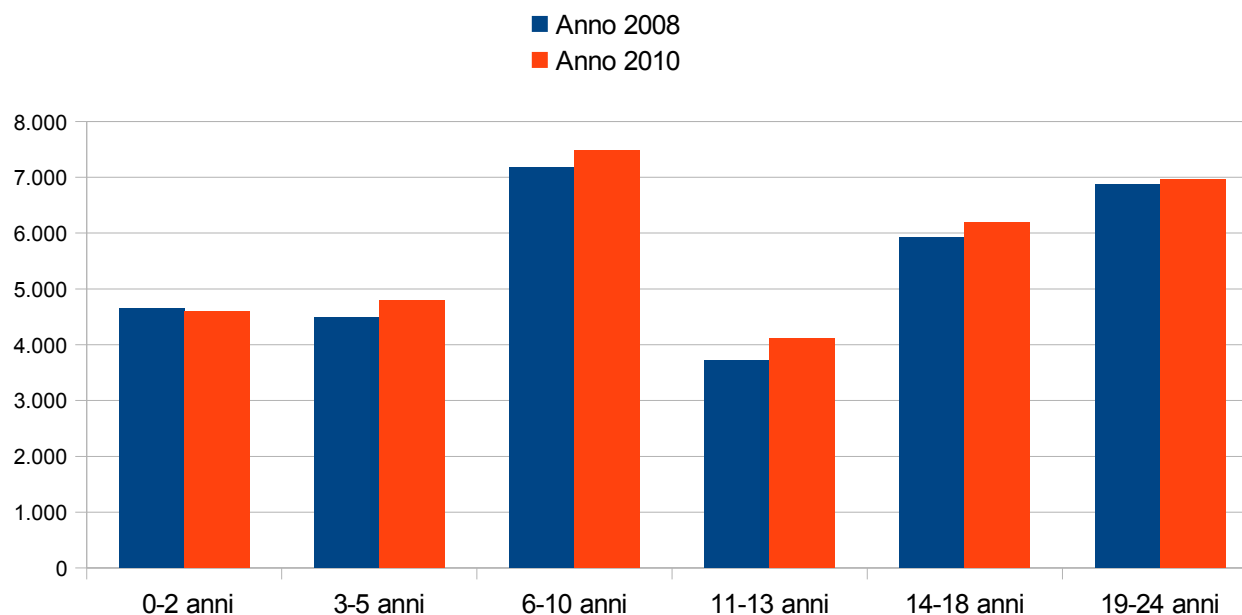

Fonte: Ufficio Statistica Provincia di Bologna, rilevazioni di gennaio 2008 e gennaio 2010

La scolarità

Ambito 4

Pianura Est

Gli studenti iscritti nelle Istituzioni Scolastiche dell'Ambito 4

Istituzioni scolastiche Ambito 4	Totale iscritti	% di femmine	% di stranieri	% di stranieri nelle scuole della provincia
Primarie	7314	49,0%	12,2%	14,1%
Secondarie di I grado	4116	48,2%	12,6%	14,8%
Secondarie di II grado	1427	46,7%	9,0%	9,6%
Totale	12857	48,5%	12,0%	12,8%

*Fonte: Osservatorio sulla Scolarità della Provincia di Bologna, su dati
Anagrafe Regionale Studenti, rilevazione di settembre 2010*

Gli iscritti nelle Istituzioni Scolastiche Primarie e Secondarie di I grado dell'Ambito 4

ISTITUZIONE SCOLASTICA	ISCRITTI A.S. 2010-2011
DIREZIONE DIDATTICA BUDRIO	573
DIREZIONE DIDATTICA CASTEL MAGGIORE	686
I.C. MOLINELLA	1176
I.C. ARGELATO	630
I.C. BUDRIO	669
I.C. CASTEL MAGGIORE	706
I.C. CASTENASO	1069
I.C. GRANAROLO EMILIA	841
I.C. MALALBERGO	1115
I.C. MINERBIO	626
I.C. PIEVE DI CENTO E CASTELLO D'ARGILE	1103
I.C. SAN GIORGIO DI PIANO BENTIVOGLIO	973
I.C. SAN PIETRO IN CASALE - GALLIERA	1263

n.b. non sono compresi gli iscritti alla scuola dell'infanzia

Fonte: Osservatorio sulla Scolarità della Provincia di Bologna, su dati Anagrafe Regionale Studenti, rilevazione di settembre 2010

Gli iscritti nelle Istituzioni Scolastiche Secondarie di II grado dell'Ambito 4

Istituzione Scolastica	Plesso scolastico	Totale iscritti
I.I.S. BRUNO	IST. PROF. BRUNO - MOLINELLA	103
	IST. PROF. MOLINELLA (ex Fioravanti)	69
	IST. TECNICO BRUNO	186
	IST. TECNICO NOBILI	103
	LICEO BRUNO	533
	Totale	994
I.I.S. KEYNES	IST. TECNICO KEYNES	232
	LICEO KEYNES	201
	Totale	433
TOTALE COMPLESSIVO		1427

Fonte: Osservatorio sulla Scolarità della Provincia di Bologna, su dati Anagrafe Regionale Studenti, rilevazione di settembre 2010

Le Istituzioni Scolastiche Secondarie di II grado

Ambito 4
Pianura Est

Il pendolarismo scolastico

- ✧ Le scuole sec. di II grado dell'ambito 4 rappresentano **l'4,3% dell'offerta formativa provinciale**.
- ✧ Tra gli studenti che frequentano le scuole sec. di II g. dell'ambito 4, **l'87,5% è residente nell'ambito**.
- ✧ Tra i ragazzi residenti nell'ambito 4, **il 23% frequenta un istituto sec. di II g. collocato nel proprio territorio**.
- ✧ Tra i ragazzi residenti nell'ambito 4, **il 77% “emigra” verso scuole al di fuori dell'ambito di residenza**, in particolare verso Bologna e la provincia di Ferrara.

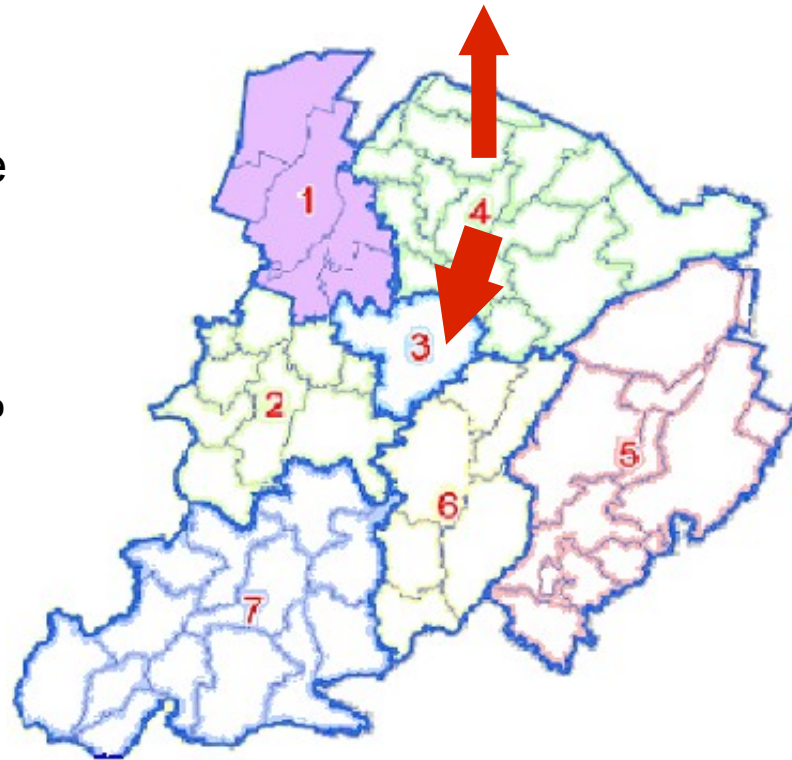

Fonte: Osservatorio sulla Scolarità della Provincia di Bologna, su dati Anagrafe Regionale Studenti, rilevazione di settembre 2010

Macro area e indirizzo di studio delle Istituzioni Scolastiche secondarie di II grado dell'Ambito 4

Macro area	Indirizzo di studio	Totale iscritti	% sul Totale
Liceo	classico	42	2,9%
	scientifico	692	48,5%
	TOTALE	734	51,4%
Tecnico	tecnico commerciale	335	23,5%
	tecnico industriale	186	13,0%
	TOTALE	521	36,5%
Professionale	profess. commerciale e turistico	103	7,2%
	profess. industria e artigianato	69	4,8%
	TOTALE	172	12,1%

Fonte: Osservatorio sulla Scolarità della Provincia di Bologna, su dati Anagrafe Regionale Studenti, rilevazione di settembre 2010

La riuscita scolastica

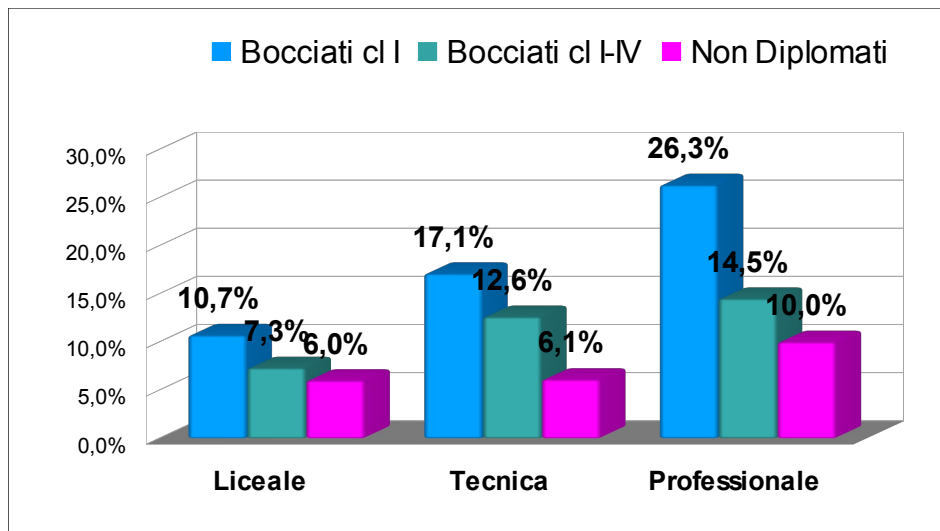

**La riuscita scolastica degli
studenti delle scuole
Secondarie di II grado
dell'Ambito 4**

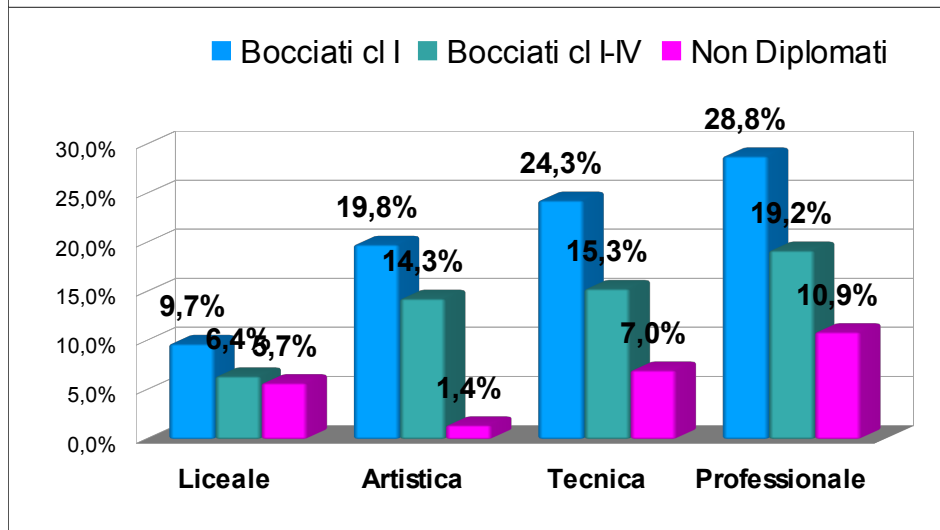

**La riuscita scolastica degli
studenti delle scuole
Secondarie di II grado
della provincia di Bologna**

Fonte: Osservatorio sulla Scolarità della Provincia di Bologna, su dati Anagrafe Regionale Studenti, rilevazione di luglio 2011

La carriera e i percorsi scolastici

➔ ogni 100 ragazzi iscritti in classe I di un istituto scolastico di II grado dell'Ambito 4, solo 78 giungono in classe V senza interruzioni del percorso
(70 a livello provinciale)

➔ Meno di 1 studente su 4 tra coloro che frequentano gli istituti di II grado dell'Ambito 4 si trova in una posizione non standard rispetto all'età anagrafica e alla classe frequentata
(1 su 4 a livello provinciale)

Fonte: Osservatorio sulla Scolarità della Provincia di Bologna, su dati Anagrafe Regionale Studenti, rilevazione di luglio 2011

Corsi di Formazione Professionale

per l'adempimento del diritto-dovere all'istruzione e alla formazione

Iscritti a corsi di F.P. in enti con sede nell'Ambito 4

Ente	Qualifica	I anno	II anno	Totale iscritti
FORM.ART. (Castel Maggiore)	OPERATORE ALLE CURE ESTETICHE	66	61	127
Forma Giovani (San Pietro in C.)	COSTRUTTORE SU MACCHINE UTENSILI	16	19	35
	INSTALLATORE E MANUTENTORE IMPIANTI ELETTRICI	21	18	39
	totale	37	37	74
Totale complessivo		103	98	201

Residenti nell'Ambito 4 iscritti a corsi di F.P. della provincia

Anno di corso	Totale iscritti a corsi di F.P. residenti nell'Ambito 4	% di femmine	% di stranieri
I anno	130	38%	30,0%
II anno	123	32,3%	29,0%
Totale	253	35,0%	29,5%

Fonte: Sistema Informativo della Formazione Professionale, rilevazione di settembre 2010

Servizio Scuola e Formazione

Corsi Serali e Centri Territoriali Permanenti con sede nell'Ambito 4

Istituzione Scolastica	Totale iscritti	% di femmine	% di stranieri
C.T.P.FILOPANTI (BUDRIO)	98	62,2%	48,0%
I.I.S. KEYNES, IST. TECNICO SIRIO SERALE	87	82,8%	17,2%
I.I.S. BRUNO, IST. PROF. SERALE	11	81,8%	18,2%
I.I.S. BRUNO IST. TECNICO SERALE	15	100,0%	6,7%
Totale CORSI SERALI	113	88,2%	14,0%

Fonte: Osservatorio sulla Scolarità della Provincia di Bologna, su dati Anagrafe Regionale Studenti, rilevazione di settembre 2010 per i corsi serali e marzo 2011 per i CTP